La République garantit la séparation des églises et de l'État

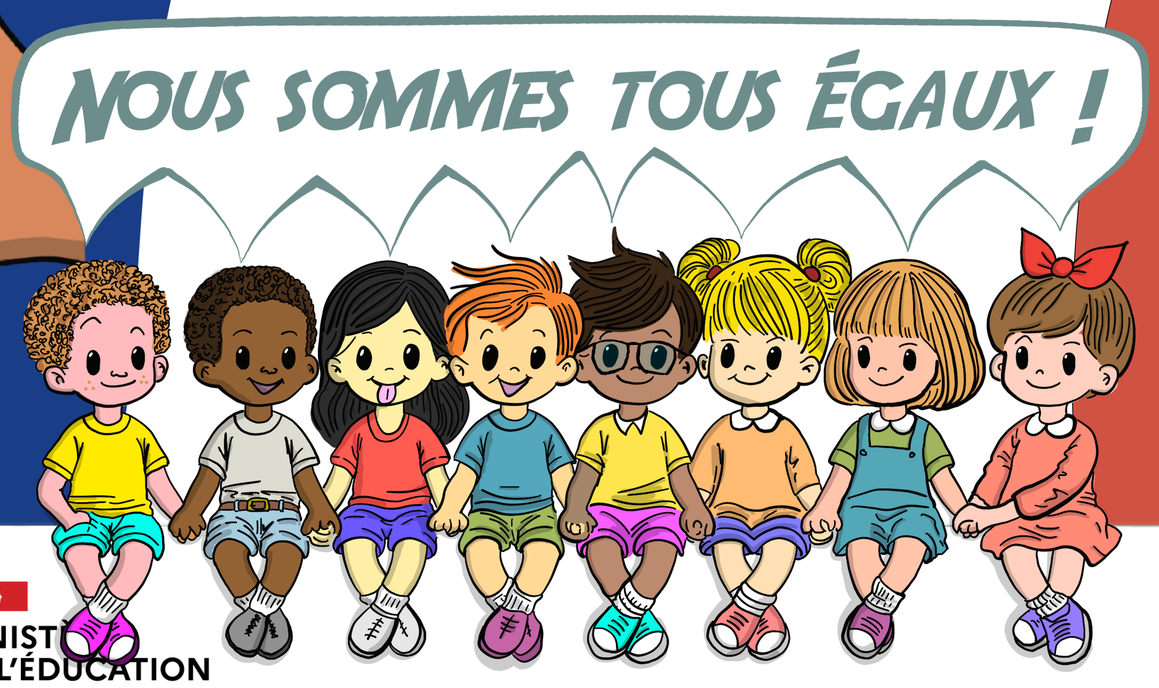

Elle permet la libre expression de ses convictions

MINISTÈRE DE L'ÉDUCATION NATIONALE ET DE LA JEUNESSE

Liberté
Égalité
Fraternité

1 | La France est **une République indivisible, laïque, démocratique et sociale**. Elle assure l'égalité devant la loi, sur l'ensemble de son territoire, de tous les citoyens. Elle respecte toutes les croyances.

2 | La République laïque organise **la séparation des religions et de l'État**. L'État est neutre à l'égard des convictions religieuses ou spirituelles. Il n'y a pas de religion d'État.

LA RÉPUBLIQUE EST LAÏQUE

3 | La laïcité garantit **la liberté de conscience** à tous. **Chacun est libre de croire ou de ne pas croire**. Elle permet la libre expression de ses convictions, dans le respect de celles d'autrui et dans les limites de l'ordre public.

4 | La laïcité permet l'exercice de la citoyenneté, en conciliant **la liberté de chacun** avec **l'égalité et la fraternité de tous** dans le souci de l'intérêt général.

5 | La République assure dans les établissements scolaires le respect de chacun de ces principes.

CHARTE DE LA LAÏCITÉ À L'ÉCOLE

La Nation confie à l'École la mission de faire partager aux élèves les valeurs de la République.

6 | La laïcité de l'École offre aux élèves les conditions pour forger leur personnalité, exercer leur libre arbitre et faire l'apprentissage de la citoyenneté. **Elle les protège de tout prosélytisme et de toute pression** qui les empêcheraient de faire leurs propres choix.

7 | La laïcité assure aux élèves l'accès à **une culture commune et partagée**.

8 | La laïcité permet l'exercice de **la liberté d'expression** des élèves dans la limite du bon fonctionnement de l'École comme du respect des valeurs républicaines et du pluralisme des convictions.

9 | La laïcité implique **le rejet de toutes les violences et de toutes les discriminations**, garantit **l'égalité entre les filles et les garçons** et repose sur une culture du **respect** et de la compréhension de l'autre.

10 | **Il appartient à tous les personnels de transmettre aux élèves le sens et la valeur de la laïcité**, ainsi que des autres principes fondamentaux de la République. Ils veillent à leur application dans le cadre scolaire. Il leur revient de porter la présente charte à la connaissance des parents d'élèves.

11 | **Les personnels ont un devoir de stricte neutralité** : ils ne doivent pas manifester leurs convictions politiques ou religieuses dans l'exercice de leurs fonctions.

L'ÉCOLE EST LAÏQUE

12 | **Les enseignements sont laïques.** Afin de garantir aux élèves l'ouverture la plus objective possible à la diversité des visions du monde ainsi qu'à l'étendue et à la précision des savoirs, **aucun sujet n'est a priori exclu du questionnement scientifique et pédagogique**. Aucun élève ne peut invoquer une conviction religieuse ou politique pour contester à un enseignant le droit de traiter une question au programme.

13 | Nul ne peut se prévaloir de son appartenance religieuse pour refuser de se conformer aux règles applicables dans l'École de la République.

14 | Dans les établissements scolaires publics, les règles de vie des différents espaces, précisées dans le règlement intérieur, sont respectueuses de la laïcité. **Le port de signes ou tenues par lesquels les élèves manifestent ostensiblement une appartenance religieuse est interdit.**

15 | Par leurs réflexions et leurs activités, **les élèves contribuent à faire vivre la laïcité** au sein de leur établissement.

Elle défend la liberté de croire ou de ne pas croire

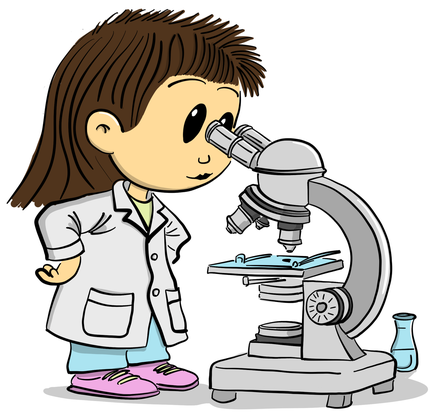

Elle protège le questionnement scientifique

Elle veille à l'égalité filles garçons

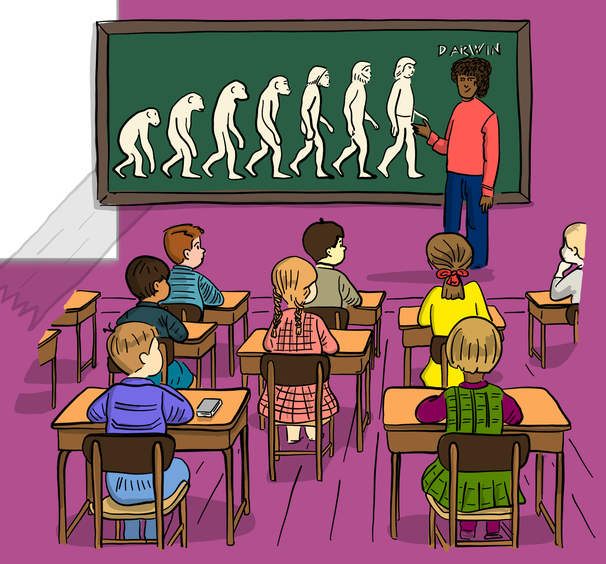

Elle forme des esprits et personnalités libres

Liberté de conscience et de religion
Égalité de tous les citoyens
Neutralité de l'État

RERS Evry Centre Essonne

Club Laïcité & Libertés

Jancry

RERS - Evry-Courcouronnes - Réalisation : Jancry - 07/2024